Woningtype SP4dg Woningtype SP3s

voorgevel

Aantal en plaats PV-panelen indicatief en afhankelijk van gekozen opties

Woningtype SP4dg Woningtype SP3s

Opties:
- A.02. Uitbouw begane grond achterzijde 2,4 m1

Opties:
- A.05. Uitbouw begane grond achterzijde 1,2 m1 + tuinkamer en kleine berging
- C.1.01. Schuifpui in plaats van dubbele openslaande deuren woonkamer

achtergevel

Aantal en plaats PV-panelen indicatief en afhankelijk van gekozen opties

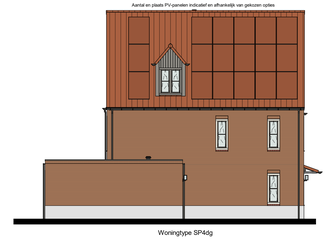

Woningtype SP4dg

linkergevel

Aantal en plaats PV-panelen indicatief en afhankelijk van gekozen opties

Woningtype SP3s

Opties:
- A.02. Uitbouw begane grond achterzijde 2,4 m1

rechtergevel

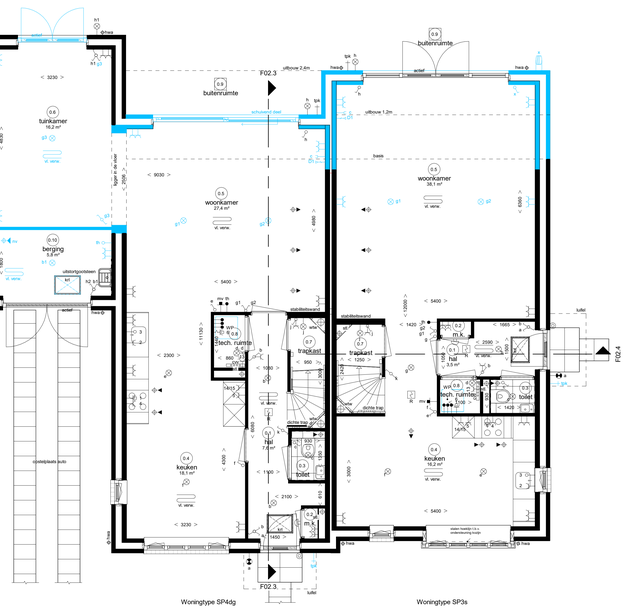

Woningtype SP4dg Woningtype SP3s

Opties:
- A.05. Uitbouw begane grond achterzijde 1,2 m1 + tuinkamer en kleine berging
- B.4.06. Buitenkraan voorgevel
- C.1.01. Schuifpui in plaats van dubbele openslaande deuren woonkamer
- H.1.30. Vergroten tapwaterleiding/hwl naar 270 liter

Opties:
- A.02. Uitbouw begane grond achterzijde 2,4 m1
- B.4.01. Buitenkraan zijgevel
- B.5.40. Aansluitpunt tuinverlichting 5m1
- H.1.30. Vergroten tapwaterleiding/hwl naar 270 liter

Begane grond

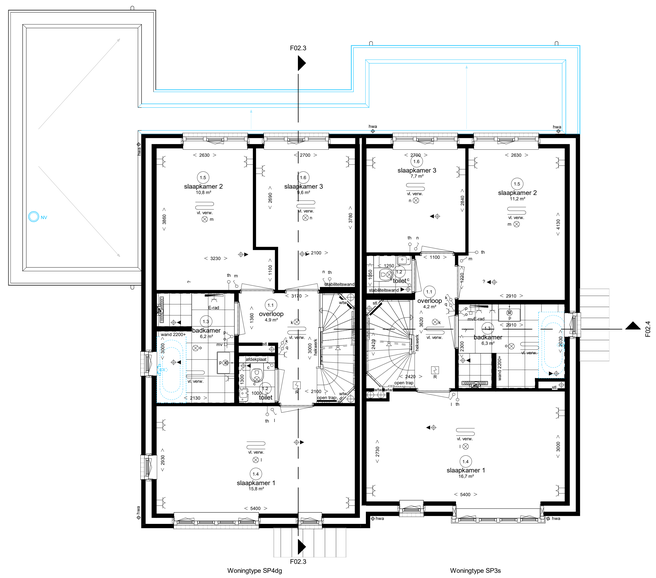

Woningtype SP4dg Woningtype SP3s

Opties:
- A.05. Uitbouw begane grond achterzijde 1,2 m1 + tuinkamer en kleine berging
- F.7.06. Afgestulpte badsanisolding cascio badkamer

Opties:
- A.02. Uitbouw begane grond achterzijde 2,4 m1
- F.7.06. Afgestulpte badsanisolding cascio badkamer

Eerste verdieping

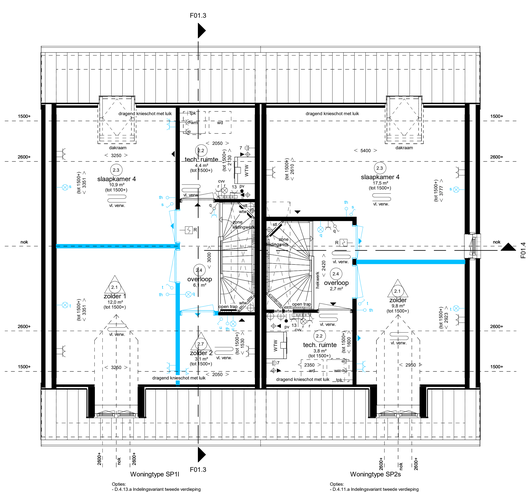

Woningtype SP1l Woningtype SP2s

Opties:
- D.4.11.a Indelingsvariant tweede verdieping

Opties:
- D.4.11.a Indelingsvariant tweede verdieping

Tweede verdieping

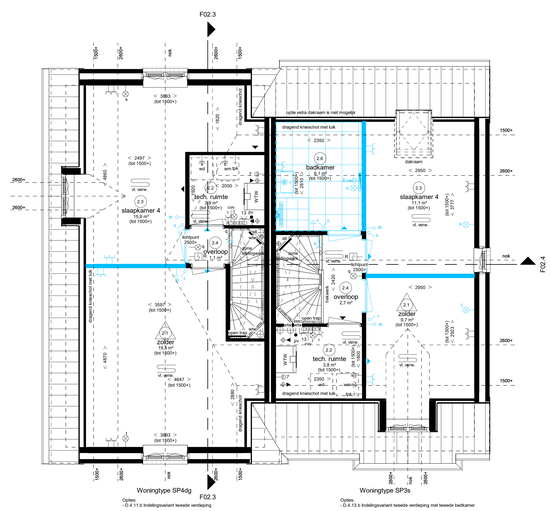

Woningtype SP4dg Woningtype SP3s

Opties:
- D.4.11.b Indelingsvariant tweede verdieping

Opties:
- D.4.12.b Indelingsvariant tweede verdieping met tweede badkamer

Tweede verdieping

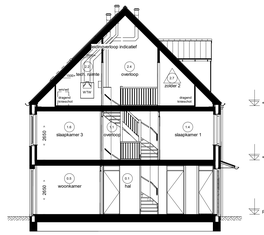

Opties:
- D.4.13.a Indelingsvariant tweede verdieping

Doorsnede F01.3

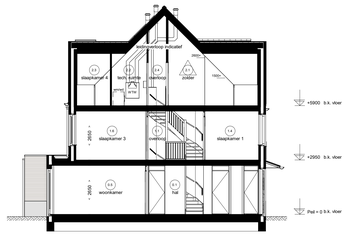

Opties:
- A.05. Uitbouw begane grond achterzijde 1,2 m1 + tuinkamer en kleine berging
- C.1.01. Schuifpui in plaats van dubbele openslaande deuren woonkamer
- D.4.13.b Indelingsvariant tweede verdieping

Doorsnede F02.3

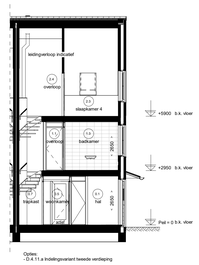

Opties:
- D.4.11.a Indelingsvariant tweede verdieping

Doorsnede F01.4

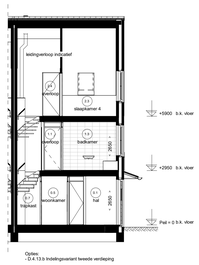

Opties:
- D.4.12.b Indelingsvariant tweede verdieping

Doorsnede F02.4

Renvooi Installaties

- elektrotechnische installaties conform voorschriften NEN 1010
- niet-ionisserende straling conform NEN 2535 (op kritiek gebaseerd) inclusief bijbehorende bebakening, afkoeling middelen in de ruimte)
- alle installaties zijn op de tekening weergegeven

	lichtpunt	c	cai aansluiting afgemonteerd		radiator
	lichtpunt incl.armatuur	D1	data aansluiting afgemonteerd		elektrische radiator
	lichtpunt incl.armatuur met schakeraccharkelaar	D2	data aansluiting dubbel afgemonteerd		centrale stoververwarmings verdeler
	lichtpunt incl.armatuur met permanente verlichting	tlos	t.b.v. telecommunicatie, data, cai e.d. lose leiding, 19 mm enkele inbouwdoos		vloerverwarming
	lichtpunt incl.armatuur met noodverlichting	E1	elektrisch kooktoestel, perlex	vl. verw.	vloerverwarming
	wandlichtpunt	E2	vaatwasser, lose leiding		afzuigpunt m.v. op plafond
	wandlichtpunt incl.armatuur	E3	boiler		afzuigpunt op wand
	langwerpig armatuur	E4	afzuigkap		toevoerpunt op de wand
	spot	E5	koelkast		afzuigpunt w.l.w. op plafond
	rookmelder	E6	warmtepomp		toevoerpunt w.l.w. op plafond
	rookmelder op pendel	E7	whe ventilatie unit		natuurlijke ventilatie plafond
		E8	wasmachine		natuurlijke ventilatie sectionaldeur
		E9	wasdroger, lose leiding		grondkabel
	enkelpolige schakelaar	E9	wasdroger		tappunt koud-/warmwater
	enkelpolige schakelaar met signalering	E11	sectionaldeur		tappunt koudwater
	enkelpolige schakelaar met dimmer	E12	drukknop sectionaldeur		ventilatieroosters
	wisselschakelaar	E13	bedraade leiding thermostaat		kruipluik
	meerpolige schakelaar	E13	pomp vloerverwarming		meterkast
	beweegsenschakelaar	E14	magneten, lose leiding		radiator
	w.c.d. = randaarde	E14	magneten		plaatsingsruimte koelkast
	dubbele w.c.d. = randaarde half opbouw	E15	oven, lose leiding		plaatsingsruimte kooktoestel
	dubbele w.c.d. = randaarde inbouw	E15	oven		plaatsingsruimte wasmachine
	deurbel	exp1	w.c.d. op explotatiemeter		plaatsingsruimte wasdroger
	schel	scoot	w.c.d. op aparte meter		warmte terugwin ventilatie unit
	hoofdthermostaat bedraad	pv	pv - panelen		centrale stoververwarmings verdeler
	ruimtethermostaat draadloos	de	aansluiting tbv zonwering (uitvalscherm)		warmtepomp
	hoofdbediening mechanische ventilatie		aansluiting tbv zonwering (screen)		standleiding
	badkamerbediening mechanische ventilatie	deur	deuropener installatie, videofoon	hwa	hernieuwbarefraiser
		DT	deuropener installatie, deur telefoon	rwa	regenwaterafnemer
				dwa	droogwaterafnemer

Ruimte benamingen volgens Bouwbesluit

0.1	verkeersruimte	1.10	bergruimte	1.7	onbenoemde ruimte
0.2	meterruimte	1.1	verkeersruimte	0.2	technische ruimte
0.3	toiletruimte	1.2	toiletruimte	0.3	verblijfruimte
0.4	verblijfruimte	1.3	badruimte	0.4	verkeersruimte
0.5	verblijfruimte	1.4	verblijfruimte	0.5	verblijfruimte
0.6	verblijfruimte	1.5	verblijfruimte	0.6	badruimte
1.7	bergruimte	1.6	verblijfruimte	0.7	onbenoemde ruimte
0.8	technische ruimte	1.7	bergruimte	0.8	onbenoemde ruimte
0.9	buitenruimte				

Algemene opmerkingen:
- Maatvoering, stabiliteitswanden en gevelopeningen afhankelijk van gekozijn bouwnummer.
- Mogelijke opties afhankelijk van gekozen bouwnummer.

Waddinxveen

Park Triangel deelplan Parkrijk fase 7

Twee-onder-één-kapwoningen type "Sneeuwgans" (S)

Opties type Sneeuwgans

Adriaan van Erk Bouw

www.adriaanvanerk.nl

bpd

QT.03-A d.d 19-12-2023
Wijzigingen voorbehouden
Alle maten zijn circa maten