Woningtype AP2 Woningtype AP1a

Opties:
- C.2.02. Dakkapel in voorgevel

Voorgevel

Woningtype AP2 Woningtype AP1a

Opties:
- C.2.30. Dakraam voorgevel 94x140cm

Voorgevel

Aantal en plaats PV-panelen afhankelijk van de gekozen opties

Woningtype AP1a Woningtype AP2

Opties:
- A.01. Uitbouw begane grond 1.2m

Opties:
- B.02. Uitbouw begane grond 2.4m
- C.1.01. Schuifpui woonkamer
- C.2.01. Dakkapel in achtergevel

Achtergevel

Aantal en plaats PV-panelen afhankelijk van de gekozen opties

Woningtype AP1a Woningtype AP2

Opties:
- A.01. Uitbouw begane grond 1.2m

Opties:
- B.02. Uitbouw begane grond 2.4m
- C.1.01. Schuifpui woonkamer
- C.2.25. Dakraam achtergevel verplaatsen naar 94x140cm
- C.2.26. Dakraam achtergevel 94x140cm

Achtergevel

Woningtype AP2

Opties:
- B.02. Uitbouw begane grond 2.4m
- C.1.01. Schuifpui woonkamer
- C.2.01. Dakkapel in achtergevel

Linkergevel

Aantal en plaats PV-panelen afhankelijk van de gekozen opties

Woningtype AP1a

Opties:
- A.01. Uitbouw begane grond 1.2m
- C.2.40. Dakraam zijgevel 94x140cm

Rechtergevel

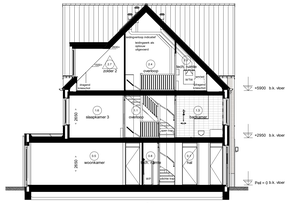

Opties:
- C.1.01. Schuifpui woonkamer
- C.2.01. Dakkapel in achtergevel
- C.2.02. Dakkapel in voorgevel
- F.2.01. Dakkamer, aansluitvoorbereiding voor lijfpad 80x180cm

Doorsnede L12.3

Opties:
- C.1.01. Schuifpui woonkamer

Opties:
- H.1.30. Grotter bolerval (270L) in trapkast

Doorsnede L12.4

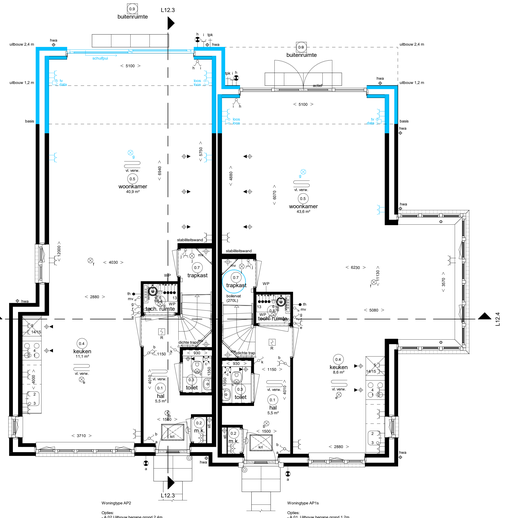

Woningtype AP2 Woningtype AP1a

Opties:
- A.02 Uitbouw begane grond 2.4m
- C.1.01. Schuifpui woonkamer

Opties:
- A.01. Uitbouw begane grond 1.2m
- H.1.30. Grotter bolerval (270L) in trapkast

Begane grond

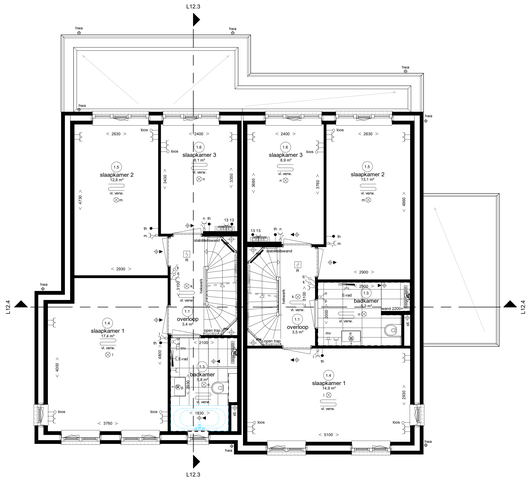

Woningtype AP2 Woningtype AP1a

Opties:
- B.02. Uitbouw begane grond 2.4m
- F.2.01. Bedkamer, aansluitvoorbereiding voor lijfpad 80x180cm
- Extra boiler kernvolgd in trapkast bepaal (vrij) bij keiflo slaapkamer en keuze bad of douche IN TW bij keuze 4e slaapkamer en keuze bad

Opties:
- A.01. Uitbouw begane grond 1.2m

Eerste verdieping

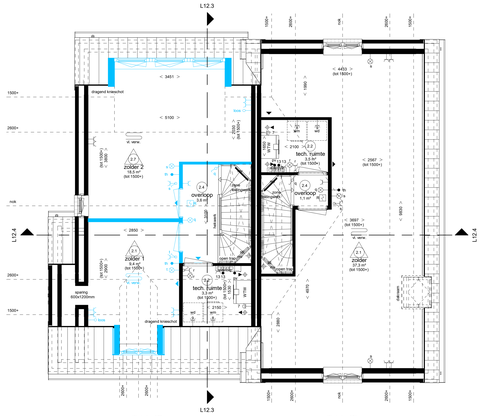

Woningtype AP2 Woningtype AP1a

Opties:
- C.2.02. Dakkapel in voorgevel
- C.2.01. Dakkapel in achtergevel
- D.4.11.5 Tweekamer indeling

Tweede verdieping

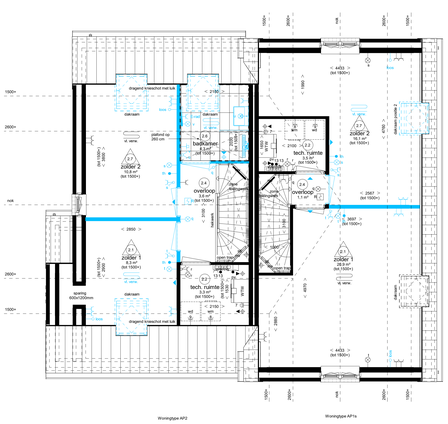

Woningtype AP2 Woningtype AP1a

Opties:
- D.4.11.4 Twee kamer indeling met 2e badkamer
- C.2.25. Dakraam in achtergevel vergroten naar 94x140cm
- C.2.01. Dakkapel in achtergevel 94x140cm
- C.2.30. Dakraam in voorgevel 94x140cm

Opties:
- D.4.11.4 Twee kamer indeling
- C.2.40. Dakraam zijgevel 94x140cm

Tweede verdieping

Renvooi Installaties

- elektrotechnische installaties conform voorschriften NEN 3210.
- niet-ionisserende mobiletelefoon conform NEN 2555 (op lichtnet gekoppeld indien van toepassing, situering middden in de ruimte)
- installaties dienen van een CE-keurmerk voorzien te zijn.
- electrische profiles en aansluiten ten ter afslagpunten Bin en mechanische ventilatie wordt door de installateur bepaald

	lichtpunt		data	data aansluiting afgemonteerd	radiator
	lichtpunt incl armatuur		data	data aansluiting dubbel afgemonteerd	elektrische radiator
	lichtpunt incl armatuur met schemerschakelaar		loos	loze leiding, 10 mm 2x enkele inlcoverdoos	vloerverwarming
	lichtpunt incl armatuur met permanente verlichting		loos data	l.t.v. telecommunicatie, data, h.e.d. data en aansluiting afgemonteerd	el. verw
	lichtpunt incl armatuur met noodverlichting		loos	loze leiding, 10 mm enkele inlcoverdoos	afzuigpunt m.v. op wand
	wandlichtpunt		data	l.t.v. telecommunicatie, data, h.e.d.	toevoerpunt m.v. op de wand
	wandlichtpunt incl armatuur				afzuigpunt v. op plafond
	lichtpunt incl armatuur				toevoerpunt v.t.w. op plafond
	lichtpunt TL armatuur				natuurlijke ventilatie plafond
	spot				natuurlijke ventilatie aanbrandsteu
	rookmelder				afzuigunit l.b.v. afzuigkap
	rookmelder op pendel				grootkuiker
	enkelpolige schakelaar				lepunt koud/warmwater
	enkelpolige schakelaar met signalering				lepunt koudwater
	enkelpolige schakelaar met dimmer				gasaansluiting fornuis
	wisselschakelaar				gasaansluiting cv
	meerpolige schakelaar				ventilatieroosters
	meerpolige schakelaar m.v.				kruipluik
	beweging/zeschakelaar				mailerlaatje
	w.o.d. + verdeelarte				radiator
	dubbele w.c.d. + verdeelarte half opbouw				plaatsingsruimte koelkast
	deurbel				plaatsingsruimte koelcassette
	schel				plaatsingsruimte wasmachine
	rellepjsafische kamerthermostaat				plaatsingsruimte waadrogier
	bedrasste kamerthermostaat				warmte terugwin ventilatie unit
	hoofdbediening mechanische ventilate				verdeler stoomverwarming
	bedienerbediening mechanische ventilate				standleiding
					heteluchtafvoer
	dubbele w.c.d. + verdeelarte inbouw				regelventielafvoer
	tv aansluiting afgemonteerd				warmtepomp

Ruimte benamingen volgens Bouwbesluit

R1	verkeersruimte	R9	technische ruimte	A1	onbenoemde ruimte
R2	meterruimte	R10	buitenruimte	A2	technische ruimte
R3	bakruimte	R11	bergruimte	A3	verblijfruimte
R4	verblijfruimte	R12	verkeersruimte	A4	verkeersruimte
R5	verblijfruimte	R13	toiletruimte	A5	verblijfruimte
R6	verblijfruimte	R14	badruimte	A6	badruimte
R7	bergruimte	R15	verblijfruimte	A7	onbenoemde ruimte
		R16	verblijfruimte	A8	onbenoemde ruimte
		R17	verblijfruimte		

Algemene opmerkingen:

- Maatvoering, stabiliteitswanden en gevel openingen afhankelijk van gekozen bouwnummer.
- Mogelijke opties afhankelijk van gekozen bouwnummer.

Waddinxveen

Park Triangel - deelplan Parkrijk fase 1

Twee-onder-één-kapwoningen type “Aalscholver” (A)

Opties type Aalscholver

Adriaan van Erk Bouw

www.adriaanvanerk.nl

bpd

V7 L12-D-d d 23-09-2021
Wijzigingen voorbehouden
Alle maten zijn circa maten