Aantal en plaats PV-panelen afhankelijk van de gekozen opties

Woningtype Z3

Opties:
- C.2.21. Dakraam 55x78cm in voorgevel

Woningtype Z1s

Voorgevel

Aantal en plaats PV-panelen afhankelijk van de gekozen opties

Woningtype Z1s

Opties:
- A.01.a Uitbouw 1,2m
- A.01.b Turkamer + kleine berging met:
  Vergrote opening tussen turkkamer en woonkamer
  Dubbele deur i.p.v. bergingsdeur

Achtergevel

Woningtype Z3

Opties:
- A.02.a Uitbouw begane grond 2.4m
- C.1.01. Schuifpui woonkamer
- A.02.b Turkamer + kleine berging met:
  Vergrote opening tussen turkkamer en woonkamer
  Dubbele deur i.p.v. bergingsdeur
- C.2.21. Dakkapel achtergevel

Aantal en plaats PV-panelen afhankelijk van de gekozen opties

Woningtype Z1s

Opties:
- A.01.a Uitbouw 1,2m
- A.01.b Turkamer + kleine berging met:
  Vergrote opening tussen turkkamer en woonkamer
  Dubbele deur i.p.v. bergingsdeur

Achtergevel

Woningtype Z2

Opties:
- A.02.a Uitbouw begane grond 2.4m
- C.1.01. Schuifpui woonkamer
- A.02.b Turkamer + kleine berging met:
  Vergrote opening tussen turkkamer en woonkamer
  Dubbele deur i.p.v. bergingsdeur
- C.2.20. Dakraam 94x140cm in achtergevel

Woningtype Z1s

Opties:
- C.2.01. Dakkapel achtergevel

Linkergevel

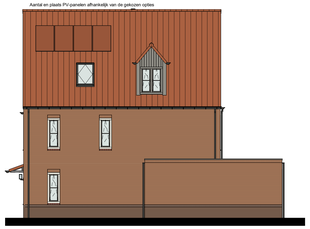

Aantal en plaats PV-panelen afhankelijk van de gekozen opties

Woningtype Z3

Opties:
- C.2.40. Dakraam 94x140cm in zijgevel

Rechtergevel

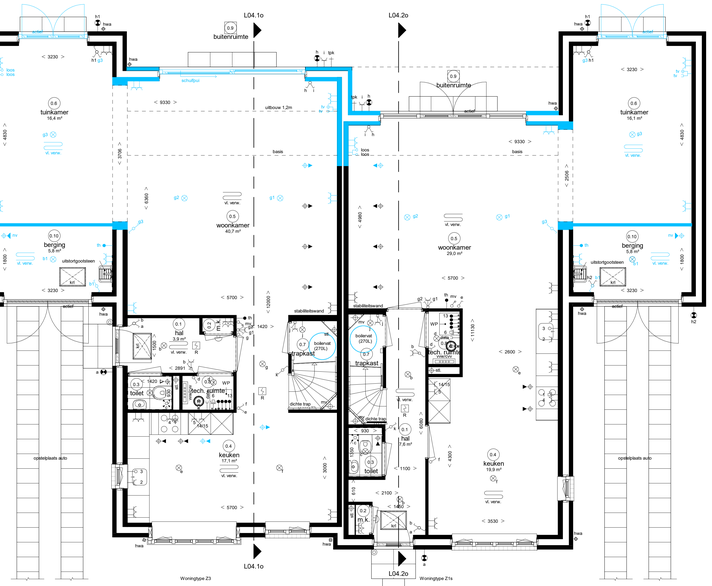

Woningtype Z3

Opties:
- A.02.b Uitbouw begane grond 2.4m met:
  Turkamer + kleine berging met:
  Vergrote opening tussen turkkamer en woonkamer
  Dubbele deur i.p.v. bergingsdeur
  Extra mv-afsluipunt in de woonkamer
  Extra mv-afsluipunt in de keuken
- C.1.01. Schuifpui woonkamer
- H.1.30. Groter bolkerat (270L) in trapkast

Woningtype Z1s

Opties:
- A.01.b Uitbouw begane grond 1,2m met:
  Turkamer + kleine berging met:
  Vergrote opening tussen turkkamer en woonkamer
  Dubbele deur i.p.v. bergingsdeur
  Extra mv-afsluipunt in de woonkamer
  Extra mv-afsluipunt in de keuken
- C.1.01. Schuifpui woonkamer
- H.1.30. Groter bolkerat (270L) in trapkast

Begane grond

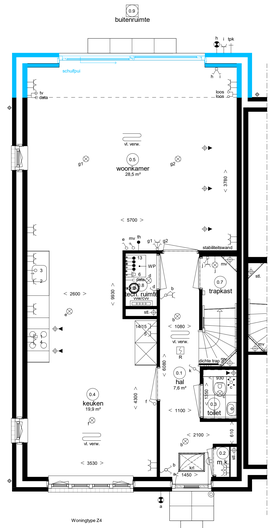

Woningtype Z4

Opties:
- A.01.a Uitbouw begane grond 1,2m
- C.1.01. Schuifpui woonkamer

Begane grond

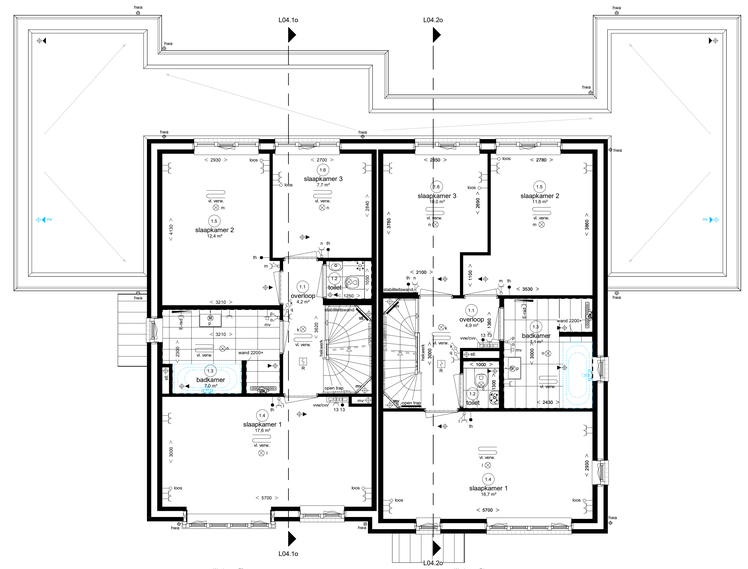

Woningtype Z3

Opties:
- A.02.b Uitbouw begane grond 2.4m
- F.3.01. Badkamer: afgesloten aansluiting voor lijfbad 80x180cm

Woningtype Z1s

Opties:
- A.01.b Uitbouw begane grond 1,2m
- F.3.01. Badkamer: afgesloten aansluiting voor lijfbad 80x180cm

Eerste verdieping

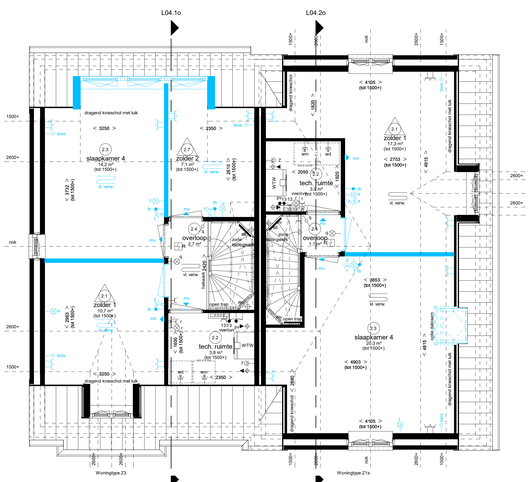

Woningtype Z3

Opties:
- D.4.11.a Drie kamer indeling
- C.2.01. Dakkapel achtergevel

Woningtype Z1s

Opties:
- D.4.11.b Twee kamer indeling
- C.2.40. Dakraam 94x140cm in zijgevel

Tweede verdieping

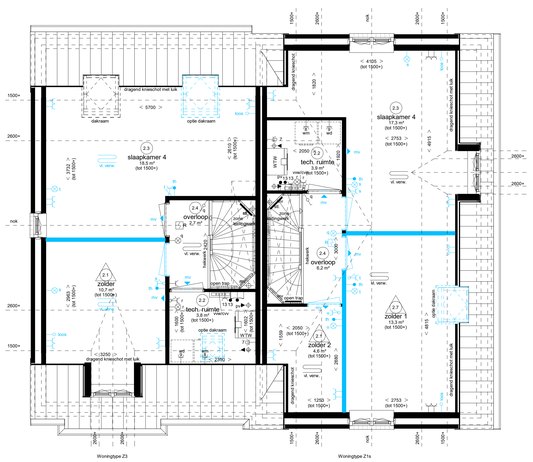

Woningtype Z3

Opties:
- A.02.b Uitbouw begane grond 2.4m met:
  Turkamer + kleine berging met:
  Vergrote opening tussen turkkamer en woonkamer
  Dubbele deur i.p.v. bergingsdeur
  Extra mv-afsluipunt in de woonkamer
  Extra mv-afsluipunt in de keuken
- C.1.01. Schuifpui woonkamer
- D.4.13.a Drie kamer indeling
- C.2.01 Dakkapel achtergevel

Woningtype Z1s

Opties:
- D.4.13.b Drie kamer indeling
- C.2.40. Dakraam 94x140cm in zijgevel

Tweede verdieping

Renvooi Installaties

- elektrotechnische installaties conform voorschriften NEN 1010
- data-/telecommunicatiekabelsystemen conform NEN 2555 (op kritieke gekoppeld indien van toepassing, situering midden in de ruimte)
- alle installaties zijn indicatief op tekening weergeven
- exacte situering van installaties en afsluiptoestellen tbv de mechanische ventilatie wordt later door de installateur bepaald

	lichtpunt	data	data aansluiting afgemonteerd		radiator
	lichtpunt incl.armatuur	data	data aansluiting dubbel afgemonteerd		elektrische radiator
	lichtpunt incl.armatuur met schakeaschakelaar	tcoo	tcoo leiding, 19 mm 2x enkele inbouwdoos		vloerverwarming
	lichtpunt incl.armatuur met permanente verlichting	tcoo tel	tcoo leiding, 19 mm enkele inbouwdoos t.b.v. telecommunicatie, data, tv e.d.	v. verw.	
	lichtpunt incl.armatuur met noodverlichting	data	data en cai aansluiting afgemonteerd	mv	afzuigpunt m.v. op wand
	wandlichtpunt	t	elektrisch kooktoestel, tcoo leiding	mv	transverpunt m.v. op de wand
	wandlichtpunt incl.armatuur	t	elektrisch kooktoestel, perlex	mv	afzuigpunt m.v. op plafond
	lichtpunt TL armatuur	2	vaatwasser, tcoo leiding	mv	afzuigpunt w.t.w. op plafond
	spot	3	vaatwasser	mv	transverpunt w.t.w. op plafond
R	rookmelder	3	boiler, tcoo leiding	mv	natuurlijke ventilatie plafond
Rg1	rookmelder op pendel	4	afzuigkap	mv	natuurlijke ventilatie sectionalideur
	enkelpolige schakelaar	5	koelkast, enkele w.c.d.		afzuigunit t.b.v. afzuigkap
	enkelpolige schakelaar met signalering	6	warmtepomp	tpk	grondkabel
	enkelpolige schakelaar met dimmer	7	wtw ventilatie unit	tpk	tapunit koud-/warmwater
	wisselschakelaar	8	wasmachine	1	tapunit koudwater
	meerpolige schakelaar	9	wasdroger	2	gasaansluiting fornuis
	meerpolige schakelaar m.v.	11	sectionalideur		gasaansluiting cv
	bewegingsschakelaar	12	drukknop sectionalideur	v	ventilatieroosters
	w.c.d. + randaarde	13	pomp vloerverwarming, w.c.d.	kl	kruipluik
	dubbele w.c.d. + randaarde half opbouw	14	magnetron, tcoo leiding	mk	meterkast
	deurbel	15	magnetron	rad	radiator
	schel	16	oven, tcoo leiding	kk	plaatsingsruimte koelkast
CR	radiografische kamerthermostaat	17	oven	ki	plaatsingsruimte koektoestel
th	bedrade kamerthermostaat	18	oven	wm	plaatsingsruimte wasmachine
mv	hoofdbediening mechanische ventilatie	pv	pv - panelen w.c.d.	wd	plaatsingsruimte wasdroger
zw	badkamerbediening mechanische ventilatie	tdec	deuropener installatie, videofoon	wtw	warmte terugwin ventilatie unit
	dubbele w.c.d. + randaarde inbouw	tdf	deuropener installatie, deur telefoon	vvw	ventilator vloerverwarming
tv	tv-aansluiting afgemonteerd			sl	standleiding
				hwa	hemelwaterafvoer
				rwa	regenwaterafvoer
				wp	warmtepomp

Ruimte benamingen volgens Bouwbesluit

0.1	verkeersruimte	0.8	technische ruimte	2.1	onbeoordeelde ruimte
0.2	meterruimte	0.9	buitenruimte	2.2	technische ruimte
0.3	toiletruimte	0.10	bergruimte	2.3	verblijfsruimte
0.4	verblijfsruimte	1.1	verkeersruimte	2.4	verkeersruimte
0.5	verblijfsruimte	1.2	toiletruimte	2.5	verblijfsruimte
0.6	verblijfsruimte	1.3	badruimte	2.6	badruimte
0.7	bergruimte	1.4	verblijfsruimte	2.7	onbeoordeelde ruimte
		1.5	verblijfsruimte	2.8	onbeoordeelde ruimte
		1.6	verblijfsruimte		

Algemene opmerkingen:

- Maatvoering stabiliteitswanden en gevel openingen afhankelijk van gekozen bouwnummer.
- Mogelijke opties afhankelijk van gekozen bouwnummer.

Waddinxveen

Park Triangel - deelplan Parkrijk fase 1

Twee-onder-één-kapwoningen type “Zwaan” (Z)

Opties type Zwaan

Adriaan van Erk Rehorst Bouw

www.adriaanvanerk.nl

bpd

VT L04-D d.d 23-09-2021
Wijzigingen voorbehouden
Alle maten zijn circa maten