voorgevel
(oriëntatie: zuid)

2e- Bouwnummer 166
1e- Bouwnummer 160
bg- Bouwnummer 154

2e- Bouwnummer 165
1e- Bouwnummer 159
bg- Bouwnummer 153

2e- Bouwnummer 164
1e- Bouwnummer 158
bg- Bouwnummer 152

2e- Bouwnummer 163
1e- Bouwnummer 157
bg- Bouwnummer 151

2e- Bouwnummer 162
1e- Bouwnummer 156
bg- Bouwnummer 150

2e- Bouwnummer 161
1e- Bouwnummer 155
bg- Bouwnummer 149

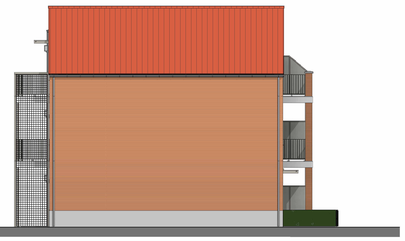

linkergevel
(oriëntatie: west)

achtergevel
(oriëntatie: noord)

2e- Bouwnummer 161
1e- Bouwnummer 155
bg- Bouwnummer 149

2e- Bouwnummer 162
1e- Bouwnummer 156
bg- Bouwnummer 150

2e- Bouwnummer 163
1e- Bouwnummer 157
bg- Bouwnummer 151

2e- Bouwnummer 164
1e- Bouwnummer 158
bg- Bouwnummer 152

2e- Bouwnummer 165
1e- Bouwnummer 159
bg- Bouwnummer 153

2e- Bouwnummer 166
1e- Bouwnummer 160
bg- Bouwnummer 154

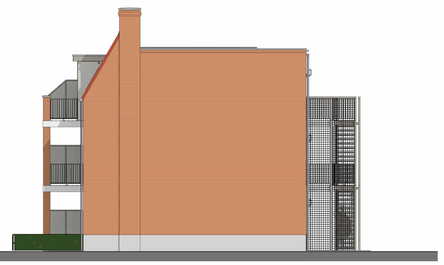

rechtergevel
(oriëntatie: oost)

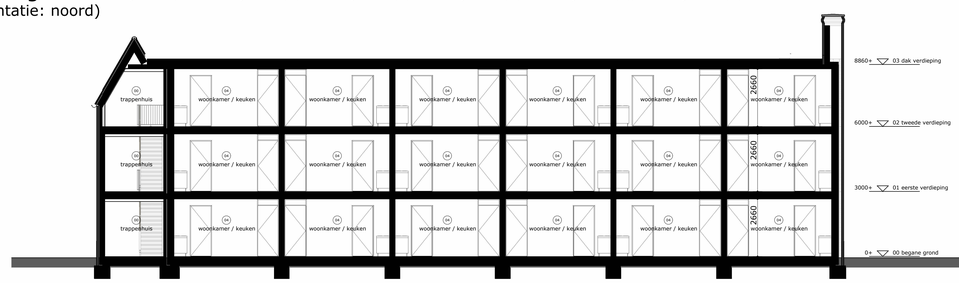

doorsnede 1-1

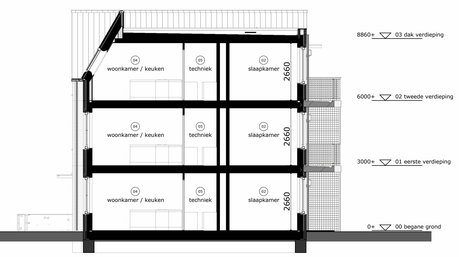

doorsnede B-B

Renvooi Installaties

- elektrotechnische installaties conform voorschriften NEN 1010
- niet-ioniserende rookmelder conform NEN 2555 (op lichtnet gekoppeld indien van toepassing, situering midden in de ruimte)

	lichtpunt	data	data aansluiting afgemonteerd	rad	radiator
ss	lichtpunt incl.armatuur	data	data aansluiting dubbel afgemonteerd	e-rad	elektrische radator
	lichtpunt incl.armatuur	loos	loze leiding, 19 mm 2x enkele inbouwdoos	cv	cv-verdeler vloerverwarming
	met schemerschakelaar	loos	t.b.v. telecommunicatie, data, tv e.d.		vloerverwarming
sv	lichtpunt incl.armatuur met permanente verlichting		loze leiding, 19 mm enkele inbouwdoos		
		tv data	t.b.v. telecommunicatie, data, tv e.d.	mv	afzuigpunt m.v. op wand
nv	lichtpunt incl.armatuur met noodverlichting	tv	data en cai aansluiting afgemonteerd	mv	toevoerpunt m.v. op de wand
		1	elektrisch kooktoestel, loze leiding	mv	afzuigpunt m.v. op plafond
	wandlichtpunt	1	elektrisch kooktoestel, perlex	mv	afzuigpunt w.t.w. op plafond
	wandlichtpunt incl.armatuur	2	vaatwasser, loze leiding	mv	toevoerpunt w.t.w. op plafond
	lichtpunt TL armatuur	2	vaatwasser	nv	natuurlijke ventilatie plafond
	spot	3	boiler, loze leiding	nv	natuurlijke ventilatie sectionaldeur
R	rookmelder	3	boiler		afzuigpunt t.b.v. afzuigkap
		4	afzuigkap		grondkabel
R(p)	rookmelder op pendel	5	koelkast, enkele w.c.d.	tpke	tappunt koud-/warmwater
		6	warmtepomp	tpk	tappunt koudwater
	enkelpolige schakelaar	7	wtw ventilatie unit	1	gasaansluiting fornuis
	enkelpolige schakelaar met signalering	8	wasmachine	2	gasaansluiting cv
	enkelpolige schakelaar met dimmer	9	wasdroger, loze leiding	v	ventilatieroosters
	wisselschakelaar	9	wasdroger	kt	kruipluik
	meerpolige schakelaar	11	sectionaldeur	mk	meterkast
	meerpolige schakelaar m.v.	12	drukknop sectionaldeur	rad	radiator
	bewegingsschakelaar	13	pomp vloerverwarming, w.c.d.	kk	plaatsingsruimte koelkast
	w.c.d. + randaarde	14	magnetron, loze leiding	kt	plaatsingsruimte kooktoestel
	dubbele w.c.d. + randaarde half opbouw	14	magnetron	wm	plaatsingsruimte wasmachine
	deurbel	15	oven, loze leiding	wd	plaatsingsruimte wasdroger
	schel	15	oven	wtw	warmte terugwin ventilatie unit
th	radiografische kamerthermostaat	expl	w.c.d. op exploitatiemeter	vvw	verdeler vloerverwarming
th	bedraade kamerthermostaat	solpt	w.c.d. op aparte meter	sll	standleiding
mv	hoofdbediening mechanische ventilatie	pv	pv - panelen w.c.d.	hwa	hemelwaterafvoer
mv	badkamerbediening mechanische ventilatie	video	deuropener installatie, videofoon	rwa	regenwaterafvoer
		DT	deuropener installatie, deur telefoon	wp	warmtepomp
	dubbele w.c.d. + randaarde inbouw	SK	sleutelkluis		
		PS	paneelsluiting		
tv	tv aansluiting afgemonteerd	el	elektronisch slot		

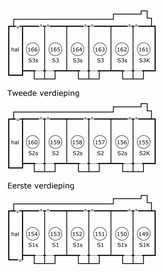

Ruimte benaming volgens Bouwbesluit

00 Gemeenschappelijke verkeersruimte	00
01 verkeersruimte	01
02 verblijfsruimte	02
03 badruimte	03
04 verblijfsruimte	04
05 technische ruimte	05
06 buitenruimte	06
07 bergruimte	07

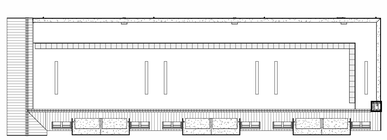

dakaanzicht

2e verdieping

Bnr. 166
type: S3s

Bnr. 165
type: S3

Bnr. 164
type: S3s

Bnr. 163
type: S3

Bnr. 162
type: S3s

Bnr. 161
type: S3K

Waddinxveen
Park Triangel deelplan Parkrijk fase 3a

Appartement type “Smient”(S)

2e verdieping + gevels + doorsneden (bwnr. 149 t/m 166)

Adriaan van Erk
Rehorst Bouw

bpd

www.adriaanvanerk.nl

VT.H05-B d.d. 01-06-2022
Wijzigingen voorbehouden.
Alle maten zijn circa maten.