Renvooi Installaties

- elektrotechnische installaties conform voorschriften NEN 1010
- niet-onzenwende rookmelder conform NEN 2555 (op kritisch gekoppeld indien van toepassing, situering midden in de ruimte)
- *de installaties zijn indicatief op tekening weergeven*
- *exact positie van installaties: lom en afstuigkunten 5m de mechanische ventilate wordt later door de installateur bepaald*

	armatuur		data aansluiting algemeenbereid		radiator
	lichtpunt incl.armatuur	data	data aansluiting dubbel algemeenbereid		elektrische radiator
	lichtpunt incl.armatuur	tcos	tcos leiding, 19 mm 2x enkele inbouwdoos		
	met schemerschakelaar	tcos	t.t.v. telecommunicatie, data, tv e.d.		vloerverwarming
	lichtpunt incl.armatuur		tcos leiding, 19 mm enkele inbouwdoos		
	met permanente verlichting	tv data	t.t.v. telecommunicatie, data, tv e.d.	mv	afzuigpunt m.v. op wand
	lichtpunt incl.armatuur		data en caa aansluiting algemeenbereid	mv	transverpunt m.v. op de wand
	met noodverlichting	1	elektrisch kooktoestel, tcos leiding	mv	afzuigpunt m.v. op plafond
	wandlichtpunt	1	elektrisch kooktoestel, perlex		afzuigpunt e.t.w. op plafond
	wandlichtpunt incl.armatuur	2	vaatwasser, tcos leiding		transverpunt e.t.w. op plafond
	lichtpunt TL armatuur	2	vaatwasser	nv	natuurlijke ventilate plafond
	spot	3	boiler, tcos leiding	nv	natuurlijke ventilate sectionaldeur
R	rookmelder	3	boiler		afzuigpunt b.v. afzuigkap
		4	afzuigkap		grondkabel
R(p)	rookmelder op pendel	5	koelkast, enkele w.c.d.	tpkw	tappunt koud/warmwater
	enkelpolige schakelaar	6	warmtepomp	tpk	tappunt koudwater
	enkelpolige schakelaar met signalering	7	wtw ventilate unit	1	gasaansluiting fornuis
	enkelpolige schakelaar met dimmer	8	wasmachine	2	gasaansluiting cv
	wisselschakelaar	9	wasdroger, tcos leiding	v	ventilatieroosters
	meerpolige schakelaar	9	wasdroger	kl	kruipluik
	meerpolige schakelaar m.v.	11	sectionaldeur	mk	meterkast
	bewegingsschakelaar	12	drukknop sectionaldeur	rad	radiator
	w.c.d. + randaarde	13	pomp vloerverwarming, w.c.d.	kk	plaatsingsruimte koelkast
	dubbele w.c.d. + randaarde half opbouw	14	magnetron, tcos leiding	kt	plaatsingsruimte kooktoestel
	deurbel	15	magnetron	wm	plaatsingsruimte wasmachine
	schel	15	oven, tcos leiding	wd	plaatsingsruimte wasdroger
th	radiografische kamerthermostaat	15	oven	wtw	warmte terugwin ventilate unit
th	bedraade kamerthermostaat	esp	w.c.d. op exploitatiemeter	vvw	ventilator vloerverwarming
mv	hoofdbediening mechanische ventilate	scost	w.c.d. op aparte meter	id	standbeding
mv	badkamerbediening mechanische ventilate	pv	pv - paneelen w.c.d.	hwa	hemelwaterafvoer
	dubbele w.c.d. + randaarde inbouw	data	deuropener installatie, videofoon	rwa	regenwaterafvoer
		DT	deuropener installatie, deur telefoon	wp	warmtepomp
tv	tv aansluiting algemeenbereid				

Ruimte benamingen volgens Bouwbesluit

0.1	verkeersruimte	0.8	technische ruimte	0.0	onbenoemde ruimte
0.2	meterruimte	0.9	buitenruimte	0.0	technische ruimte
0.3	toiletruimte	0.10	bergruimte	0.0	verblijfsruimte
0.4	verblijfsruimte	1.1	verkeersruimte	0.4	verkeersruimte
0.5	verblijfsruimte	1.2	toiletruimte	0.5	verblijfsruimte
0.6	verblijfsruimte	1.3	badruimte	0.6	badruimte
0.7	bergruimte	1.4	verblijfsruimte	0.7	onbenoemde ruimte
		1.5	verblijfsruimte		
		1.6	verblijfsruimte	0.8	onbenoemde ruimte

Aantal en plaats PV-panelen afhankelijk van de gekozen opties

Woningtype P1KRa
Opties:
- C.2.30. Dakraam 94x140cm in voorgevel

Woningtype P3s

Woningtype P1WVDs

Woningtype P1WV
Opties:
- C.2.30. Dakraam 94x140cm in voorgevel

Woningtype P2As
Opties:
- C.2.01. Dakkapel voorgevel

Woningtype P3KRas

Voorgevel

Woningtype PP4

Voorgevel

Aantal en plaats PV-panelen afhankelijk van de gekozen opties

Woningtype P3KRas

Woningtype P2As
Opties:
- A.02. Uitbouw begane grond 1.2m
- C.2.01. Dakkapel weigeren naar 94x140cm in achtergevel
- C.2.20. Dakraam 94x140cm in achtergevel

Woningtype P1WV
Opties:
- A.02. Uitbouw uitgang grond 2.4m
- C.1. Schuifpui achtergevel
- C.2.20. Dakraam 94x140cm in achtergevel

Woningtype P1WVDs
Opties:
- C.2.01 Dakkapel achtergevel

Woningtype P3s
Opties:
- C.2.01. Dakkapel weigeren naar 94x140cm in achtergevel
- C.2.25. Dakraam 55x78cm in technische ruimte

Achtergevel

Woningtype PP4
Opties:
- A.02. Uitbouw begane grond 2.4m

Achtergevel

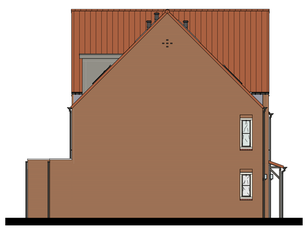

Woningtype P1KRa
Opties:
- A.01. Uitbouw begane grond 1.2m
- C.2.01 Dakkapel achtergevel

Linkergevel

Aantal en plaats PV-panelen afhankelijk van de gekozen opties

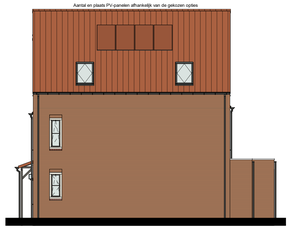

Woningtype P3KRas
Opties:
- A.01. Uitbouw begane grond 1.2m
- C.2.40. Dakraam 94x140cm in zijgevel positie 1 (alleen mogelijk voor bwns. 18 en 46)
- C.2.41. Dakraam 94x140cm in zijgevel positie 2 (alleen mogelijk voor bwns. 13, 18 en 46)

Rechtergevel

Aantal en plaats PV-panelen afhankelijk van de gekozen opties

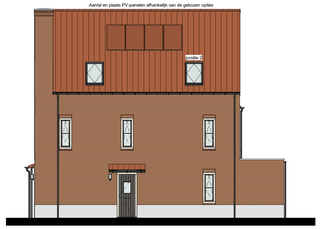

Woningtype PP4
Opties:
- A.02. Uitbouw begane grond 2.4m
- C.2.41. Dakraam 94x140cm in zijgevel positie 2 (alleen mogelijk voor bwns. 13)

Rechtergevel

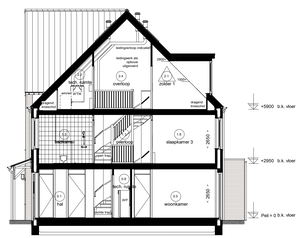

Opties:
- D.4.13. Dire kamer indeling
- D.2.01. Dakkapel achtergevel

Doorsnede K06.4

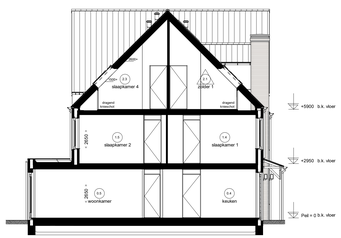

Opties:
- A.02. Uitbouw begane grond 2.4m*
- D.4.11.c 3 twee kamer indeling
- C.2.30. Dakraam 94x140cm in voorgevel
- C.2.20. Dakraam 94x140cm in achtergevel

*voor bwns. 18, 41, 46 en 48 alleen mogelijk kim verlij/keuzeste op zolder

Doorsnede K06.5

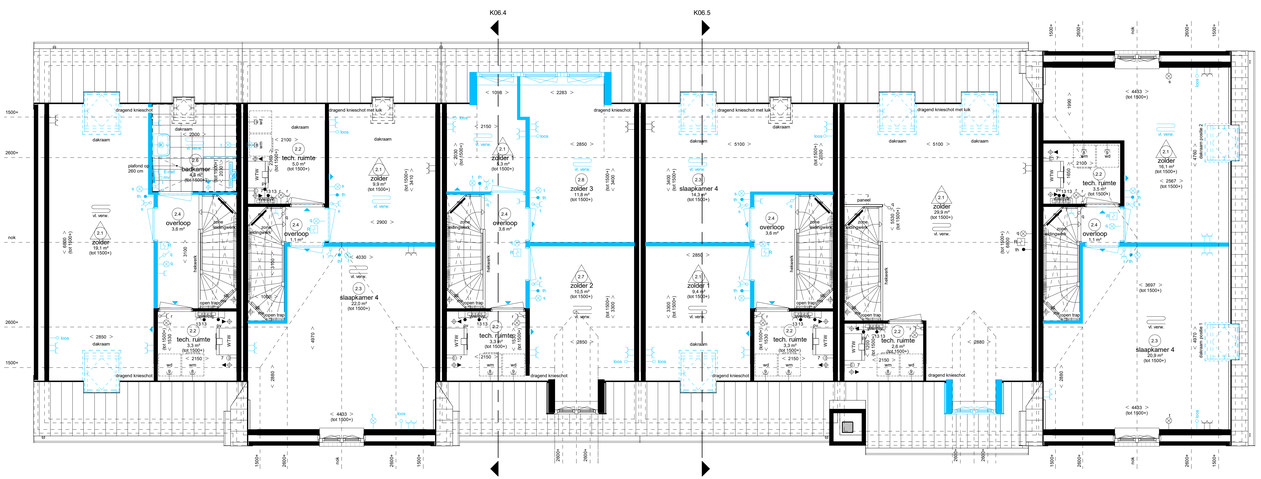

Woningtype P1KRa
Opties:
- D.4.12. Een kamer met badkamer indeling
- C.2.30. Dakraam 94x140cm in voorgevel
- C.2.20. Dakraam 94x140cm in achtergevel

Woningtype P3s
Opties:
- D.4.11.d Twee kamer indeling
- C.2.25. Dakraam weigeren naar 94x140cm in achtergevel
- C.2.21. Dakraam 55x78cm in technische ruimte

Woningtype P1WVDs
Opties:
- D.4.13. Dire kamer indeling
- C.2.01. Dakkapel achtergevel

Woningtype P1WV
Opties:
- D.4.11.c Twee kamer indeling
- C.2.30. Dakraam 94x140cm in voorgevel
- C.2.20. Dakraam 94x140cm in achtergevel

Woningtype P2As
Opties:
- C.2.02. Dakkapel voorgevel
- C.2.25. Dakraam weigeren naar 94x140cm in achtergevel
- C.2.20. Dakraam 94x140cm in achtergevel

Woningtype P3KRas
Opties:
- D.4.11.b Twee kamer indeling
- C.2.40. Dakraam 94x140cm in zijgevel positie 1 (alleen mogelijk voor bwns. 18 en 46)
- C.2.41. Dakraam 94x140cm in zijgevel positie 2 (alleen mogelijk voor bwns. 13, 18 en 46)

Tweede verdieping

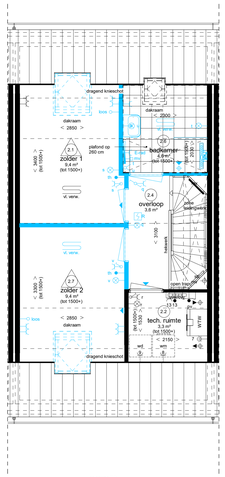

Woningtype PP1
Opties:
- D.4.14. Twee kamer met badkamer indeling
- C.2.30. Dakraam 94x140cm in voorgevel
- C.2.25. Dakraam 94x140cm in achtergevel

Tweede verdieping

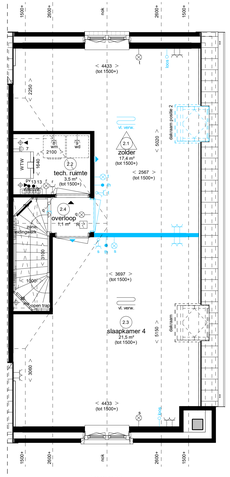

Woningtype PP4
Opties:
- D.4.11.a Twee kamer indeling
- C.2.41. Dakraam 94x140cm in zijgevel positie 2 (alleen mogelijk voor bwns. 13)

Tweede verdieping

Algemene opmerkingen:

- Maatvoering, stabiliteitswanden en gevel openingen afhankelijk van gekozen bouwnummer.
- Mogelijke opties afhankelijk van gekozen bouwnummer.

Waddinxveen

Park Triangel - deelplan Parkrijk fase 1

Rijwoningen type “Parelduiker” (P)

Opties type Parelduiker

Adriaan van Erk Rehorst Bouw

www.adriaanvanerk.nl

bpd

VT.K06-E d.d 23-09-2021
Wijzigingen voorbehouden
Alle maten zijn circa maten